Anynotes.com

ПОЁТ ГАРМОНЬ ЗА ВОЛОГДОЙ

Слова А. ФАТЬЯНОВА

Живо

f

1. По_ёт гармонь за Во_логдой. Над ско _ шен_ной тра_ — вой
2. Ко_лосья низ_ко кло_нят_ся, при _ вет _ ству_я с_ — го.

mf

про_хо_дит пес_ня по лу_гу тро _ пин _ кой лу_го _
И_дёт, как пол_ко _ во_дец, он средь вой _ ска сво_е _

Мир-звуков.рф

Any-notes.com

_вой. Тро_пи_ночко_ю уз _ ко _ ю вдво_ём не ра_зой_

_го. Не то, чтобы с фа _ со _ ном, мол, как бра _ вый му_зы_

_тись,— под соб_ствен_ну _ ю му _ зы _ ку ша_

_кант,— как де _ мо _ би _ ли _ зо _ ван _ ный и

_га _ ет трак_то _ рист, под собствен_ну _ ю му _ зы _ ку ша_

_гвар _ ди _ и сер _ жант. Как де_мо_би _ ли _ зо _ ван_ный и

Мир-звуков.рф

Amy-notes.com

_ га _ ет трак_то _ рист.
твар _ ди _ и сер _ жант

Лег_ко е_му ша _ га_ет_ся,— по _
Он, все_ми у _ ва _ жа_е_мый, зем _

_ го _ жий день хо _ рош,—
_ ле от_дал по _ клон.

гла _ за е _ го хо _
„С хо _ ро _ шим у _ ро _

Мир-звуков.рф

Any-notes.com

_ зяйски _ е о _ сма _ три_ва _ ют рожь Шу_мит о_на, кра_

_ жа_ем вас!" — се _ бя поздра_вил он И вновьзапе_ли

_ са _ ни _ ца, ей вто _ рят н лад ов _ сы.

пта _ ха _ ми гар _ мош _ ки то _ ло _ са.

И тареньу_лы _ ба _ ет _ ся впше _ нич _ ны_е у _ сы, и

Девчи та только а _ ха _ ли и щу _ ри_ли гла _ за Дев_

Мир-звуков.рф

Any-notes.com

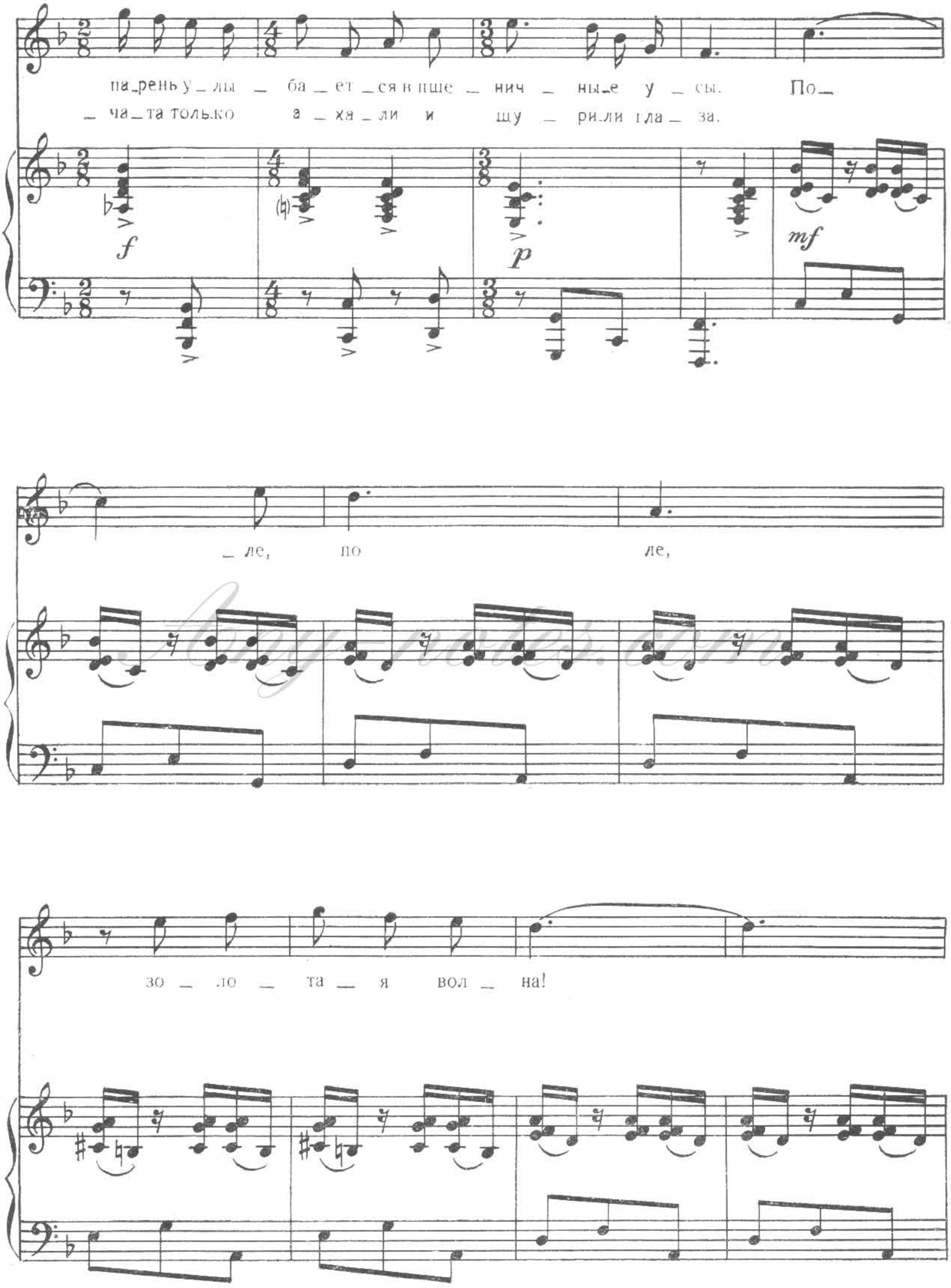
па_рень у_лы _ ба_ет_ся в пше _ нич _ ны_е у _ сы. По_
_ ча_та только а _ ха_ли и щу _ ри_ли гла_ за.

_ ле, по ле,
зо _ ло _ та _ я вол _ на!

Мир-звуков.рф

Any-notes.com

Зре_ет пше_ни_ца, рожь ко_ло_сит_ся,

пес_ни вда_ли слыш_на.

По_ле, по ле,

*) Вокальная строка для второго куплета

Мир-звуков.рф

Ангв-notes.com

зо — ло — та — я вол — на!

Зре — ет пше — ни — ца, рожь ко — ло — сит — ся,

пес — ня вда — ли слыш — на.

Мир-звуков.рф

Any-notes.com

По_ёт гармонь за Во_лог дой. Над

mf

ско _ шен_ной тра _ вой про_хо_дит пес_ня по лу_гу тро_

пин _ кой лу_го_вой. Ле_тит о_на, ве _ сё _ ла _ я,

Мир-звуков.рф

Ноты-notes.com

как пти - ца в вы.ши - не, над го_ро_да_ми, сё - ла - ми, по

molto rit

воль - ной сто_ро - не. Над го - ро - да - ми, сё - ла_ми, по

molto rit.

воль - ной сторо - не.

a tempo

a tempo

f

Мир-звуков.рф

Any-notes.com

8

ff

Мир-звуков.рф